-SEINCHRONE-
un programme Pact Onco

CANCER DU SEIN MÉTASTATIQUE SOUS TRAITEMENT ORAL

BÉNÉFICES DES DIFFÉRENTS TYPES D'ACCOMPAGNEMENT SUR LE VÉCU ET LA QUALITÉ DE VIE DES PATIENTES

ÉTUDE MENÉE AUPRÈS DE 327 PATIENTES

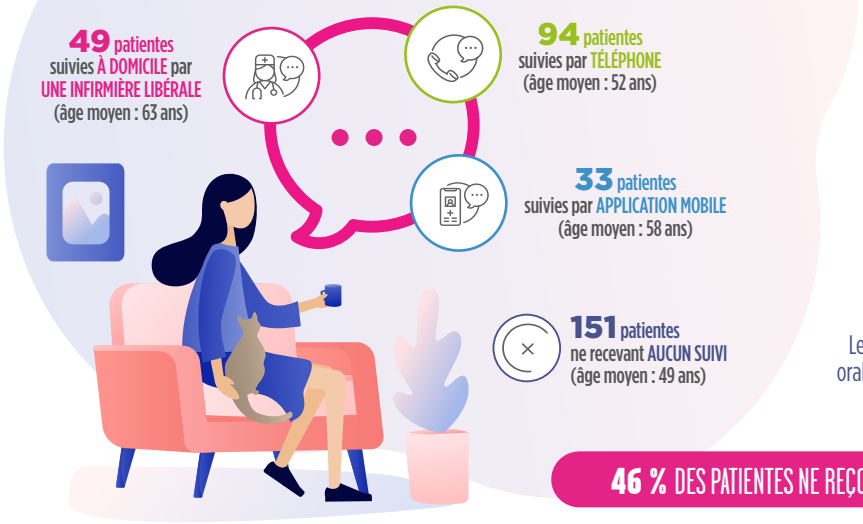

49 patientes suivies À DOMICILE par UNE INFIRMIÈRE LIBÉRALE (âge moyen : 63 ans)

94 patientes suivies par TÉLÉPHONE (âge moyen : 52 ans)

33 patientes suivies par APPLICATION MOBILE (âge moyen : 58 ans)

151 patientes ne recevant AUCUN SUIVI (âge moyen : 49 ans)

La qualité de vie, dans toutes ses dimensions, est fortement impactée par le traitement

Les patientes rapportent un impact négatif de leur maladie et de leur traitement oral en particulier sur leur vie professionnelle (impact de 7,44), leur forme physique (impact de 6,83) et leur état psychologique (impact de 6,44).

46 % DES PATIENTES NE REÇOIVENT **AUCUN SUIVI** ENTRE LES CONSULTATIONS CHEZ LEUR ONCOLOGUE

LES BÉNÉFICES AU QUOTIDIEN DES OUTILS D'ACCOMPAGNEMENT

UN MOINDRE IMPACT DU TRAITEMENT SUR LA QUALITÉ DE VIE

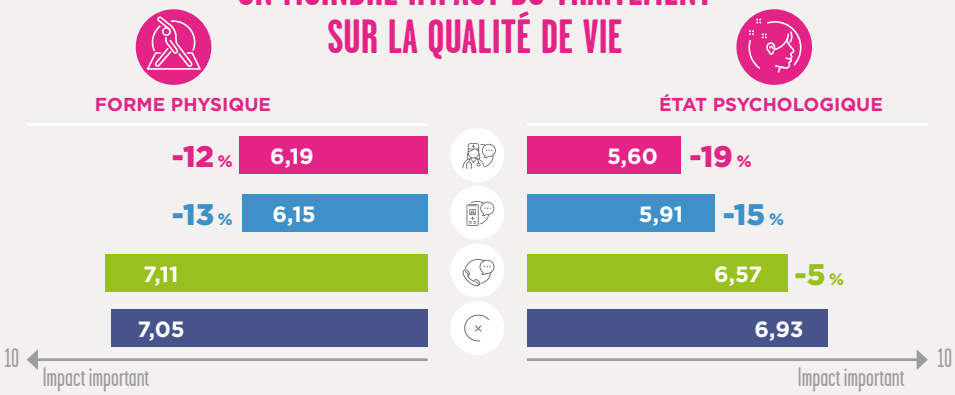

Les patientes suivies à domicile et par application mobile ont moins d'impact de leur traitement sur leur forme physique (-12 % et -13 %) et leur état psychologique (-19 % et -15 %) par rapport aux patientes non suivies.
Il n'y a pas de différence quant à l'impact sur la vie quotidienne et la vie personnelle et sociale.

UN SOUTIEN PSYCHOLOGIQUE : DES PATIENTES QUI SE SENTENT MIEUX ENTOURÉES

8,06 /10 — **8,27** /10 — **7,33** /10 — **6,64** /10

10 = très entourée

Les patientes suivies à domicile et par application mobile se sentent plus entourées (scores de 8,06 et de 8,27) que les patientes suivies par téléphone (score de 7,33) ou sans suivi (score de 6,64).

Malgré les bénéfices engendrés par un suivi à domicile ou par application mobile, **quels sont les points d'amélioration ?**

- **49 %** rompre l'isolement, être plus écoutée
- **31 %** recevoir plus d'informations sur la maladie et le traitement
- **29 %** obtenir plus d'informations sur les soins oncologiques de support et les outils d'accompagnement, notamment sur l'activité physique, les soins alternatifs et la diététique

UNE DIMINUTION DES EFFETS INDÉSIRABLES

8 patientes sur 10 ont des effets indésirables liés au traitement

Près de 2/3 des effets indésirables sont de longue durée (3 semaines ou plus)

MOINS DE VISITES SUPPLÉMENTAIRES CHEZ LE MÉDECIN GÉNÉRALISTE

-47 % — **-42 %** — **-33 %**

de visites par rapport aux patientes sans suivi

DES INTERRUPTIONS DE TRAITEMENT MOINS LONGUES

9,4 j. — **11,7 j.** — **19,2 j.**

DES EFFETS INDÉSIRABLES ATTÉNUÉS AVEC LE TEMPS CHEZ

79 % — **69 %** — **56 %**

des patientes

Étude menée auprès de 327 patientes atteintes d'un cancer du sein métastatique, ayant débuté un traitement anti-cancéreux oral depuis minimum 1 mois et maximum 24 mois. Les patientes ont été interrogées via un questionnaire auto-administré en ligne par Patients en réseau - Mon Réseau Cancer du Sein.

continuum+ — PATIENTS en réseau — Avec le soutien institutionnel de Pfizer Oncologie

PP-ONC-FRA-1652